Путеводитель по городу Новочеркасску

Презентацию выполнила

от А до Я

Семья Дрюковых

Атаманский дворец

На 1-м этаже Атаманского здания размещены различные музейные экспозиции. На 2-м этаже созданы интерьеры парадных помещений

Библиотека им. Пушкина

Библиотека им. А.С. Пушкина обеспечивает свободный и равный доступ к информации, укрепляет деловые и творческие связи между учреждениями культуры и образования

Вознесенский собор

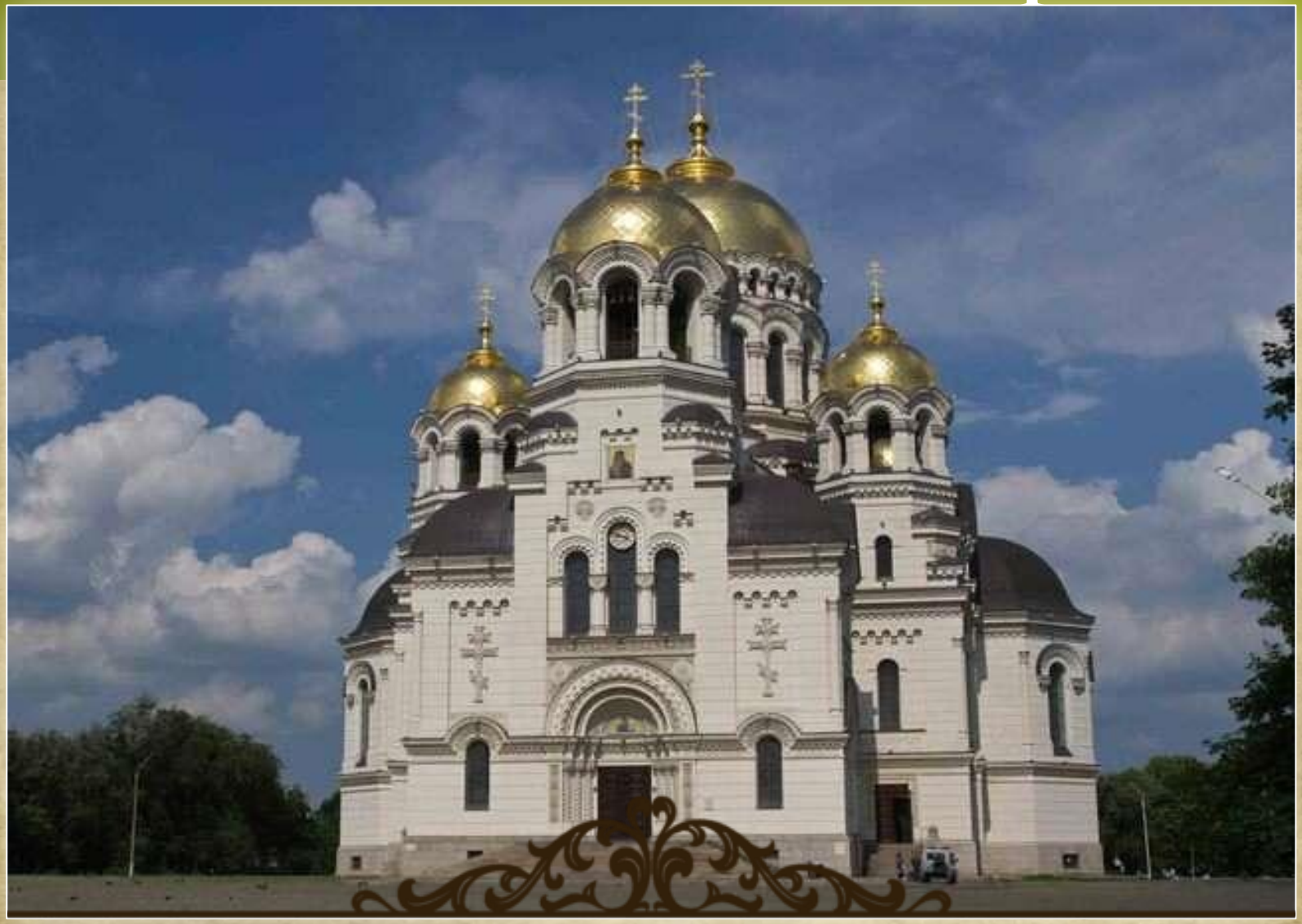

Вознесенский войсковой кафедральный собор - православный храм в Новочеркасске, второй кафедральный собор Ростовской и Новочеркасской епархии и главный храм Донского казачества

Городской дом культуры

Является центром культурно-просветительской и досуговой деятельности в городе с 1966 года

Детский сад №16

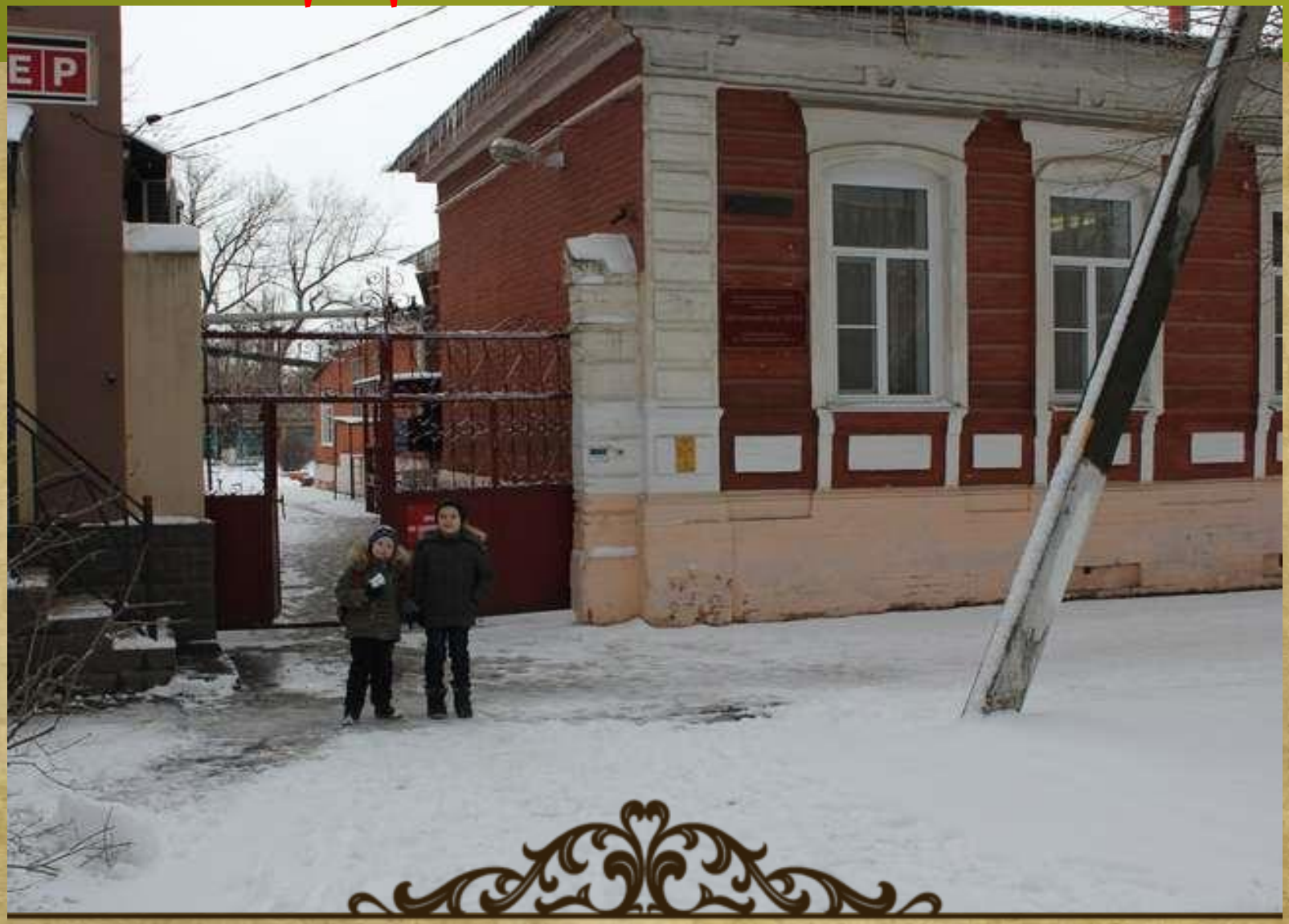

Образовательное учреждение для детей дошкольного возраста, предназначен для социализации детей, обучения их навыкам общения со сверстниками

“Ермак”

Муниципальное унитарное предприятие «стадион Ермак, г. Новочеркасска»

Ёлка

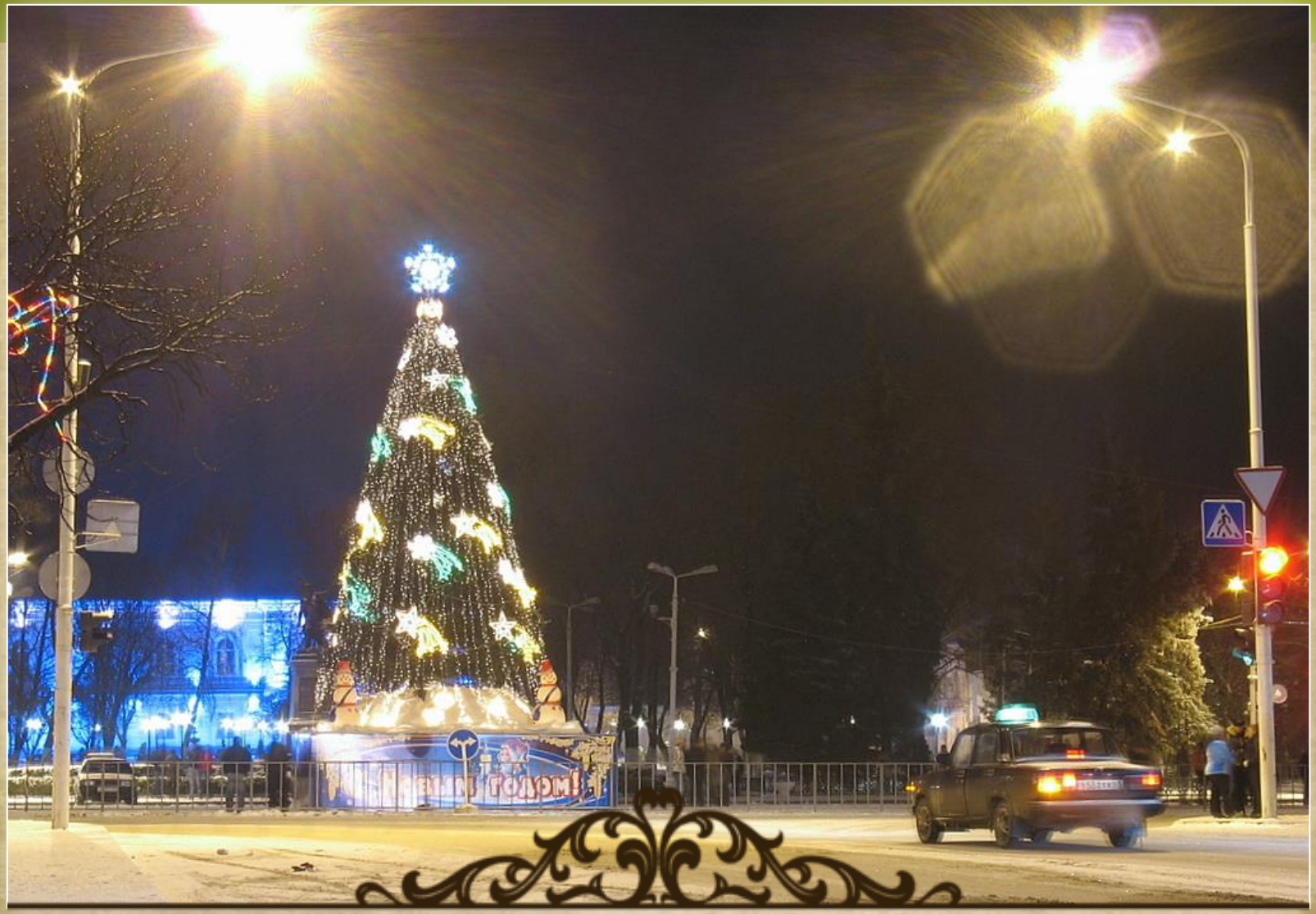

Главный атрибут Нового Года

Железнодорожный вокзал

Через город проходит один из важнейших железнодорожных путей, связывающих центральную часть России с Северным Кавказом

Завод Электродный

Завод специализируется на выпуске графитированных электродов, анодных обожженных блоков, углеродной массы изделий из искусственного графита

Интернет-кафе “Большая медведица”

Публичное заведение, предоставляющее доступ к Интернету

Кинотеатр “Космос”

Кинотеатр был открыт в Новочеркасске 25 октября 1969 года, и первоначально назывался «Искра»

Ледовый дворец

Массовые катания - одно из самых доступных развлечений на Ледовой арене

Музей истории Донского казачества

Уникальное музейное собрание, он является единственным открытым для широкой публики музеем казачьего профиля как в России, так и за рубежом

“Новочеркасск”

Гостиница «Новочеркасск» может принять одновременно 280 человек в одно- и двухместные номера, а также полулюксы и номера "люкс"

“Осака”

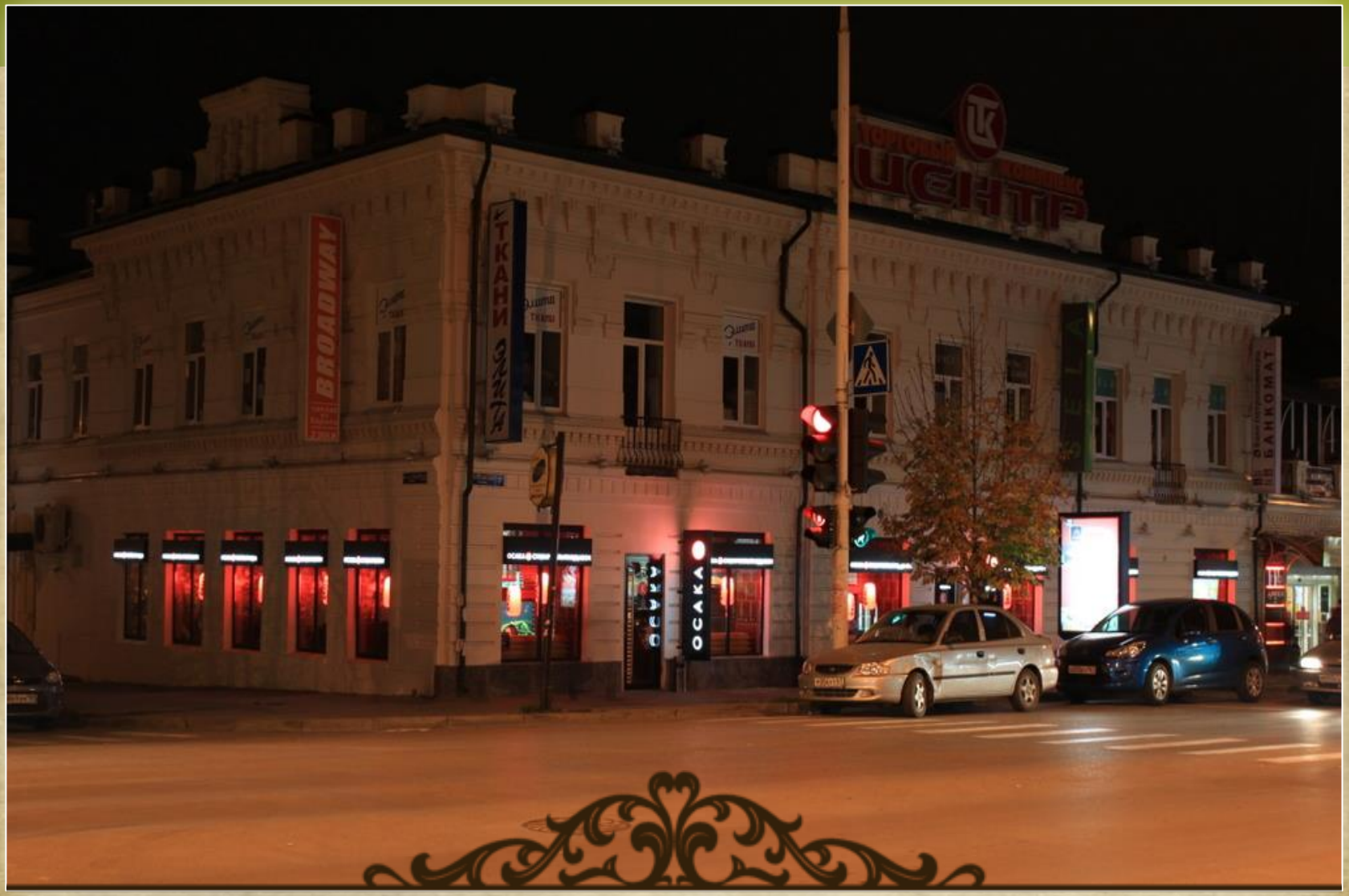

Ресторан японской и итальянской кухни

Поликлиника детская

Многопрофильное лечебно-профилактическое учреждение для оказания амбулаторной медицинской помощи больным на приёме и на дому

Родильный дом

Обеспечивает квалифицированную медицинскую помощь женщинам во время беременности, а также медицинскую помощь новорождённым

Сарматский курган

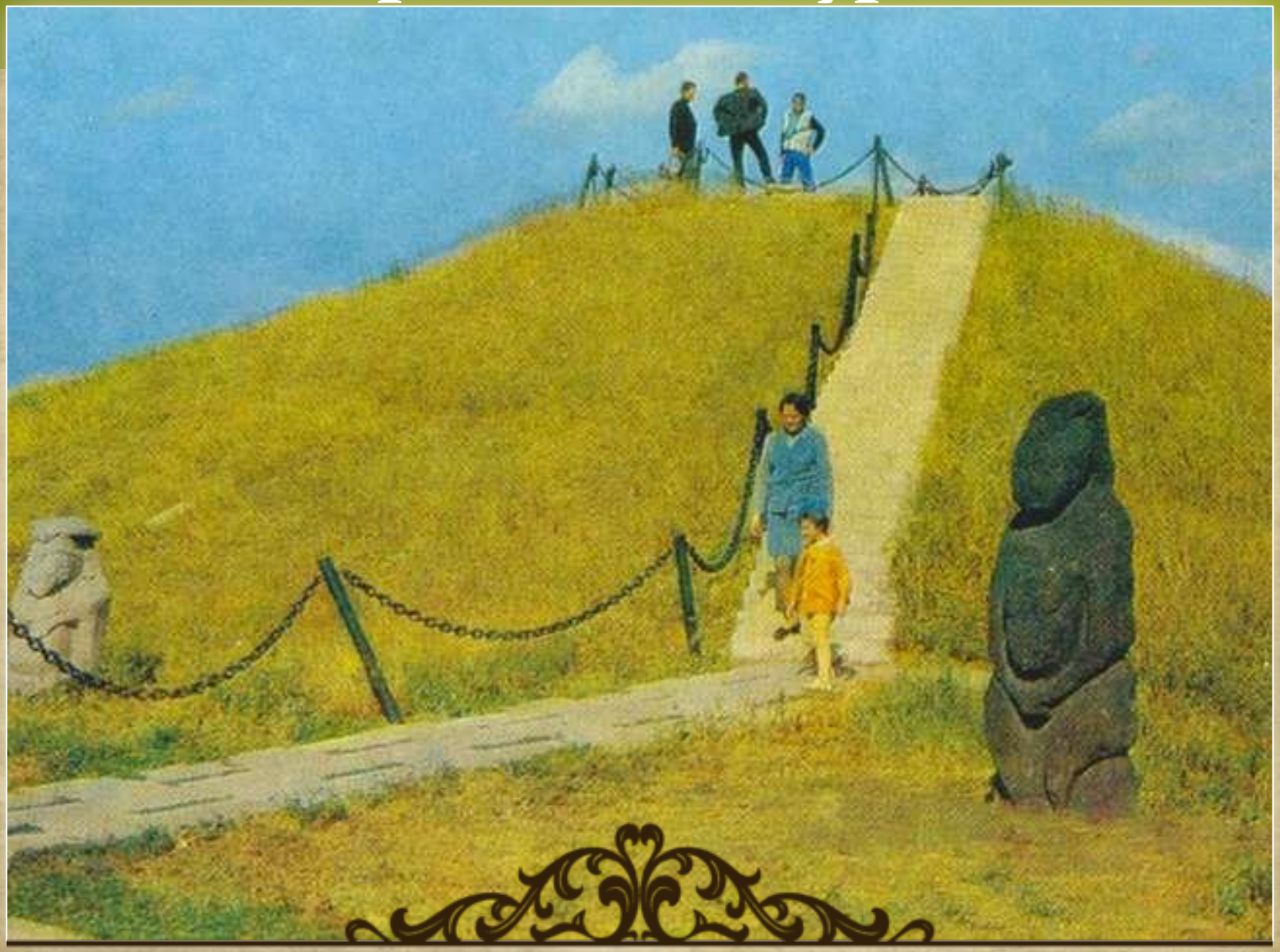

В небольшом кургане, под названием “Хохлач”, была найдена Могила одной из сарматских цариц

Театр казачий драматический

Был основан в 1825 году и состоял на содержании Всевеликого Войска Донского

Училище связи

Новочеркасское высшее военное командное училище связи — государственное высшее военное образовательное учреждение Северного Кавказа

Фонтаны

Выполняют декоративную функцию, украшая наш город

Художественная школа

Детская художественная школа активно ведет выставочную деятельность, проводит выставки-конкурсы

Церковь Александра Невского

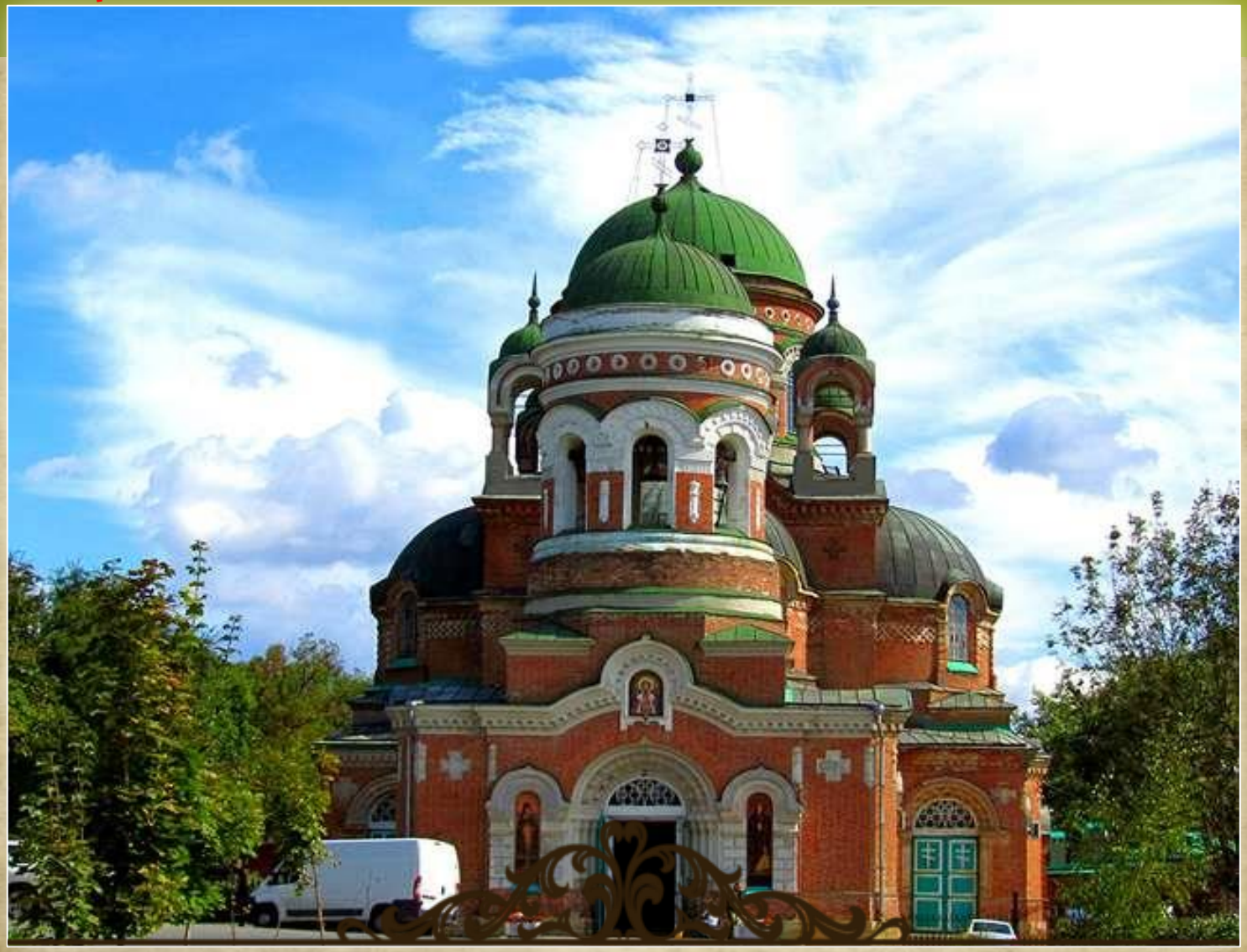

Храм Александра Невского в городе Новочеркасск построили в столице Донского казачества в 1810 году

Чапаева парк

Предназначен для отдыха. Открытая озеленённая территория

Школа №1

Муниципальное бюджетное общеобразовательное учреждение средняя общеобразовательная школа № 1

Щорса улица

Протяженность улицы- 2100 метров

Эстетический центр воспитания

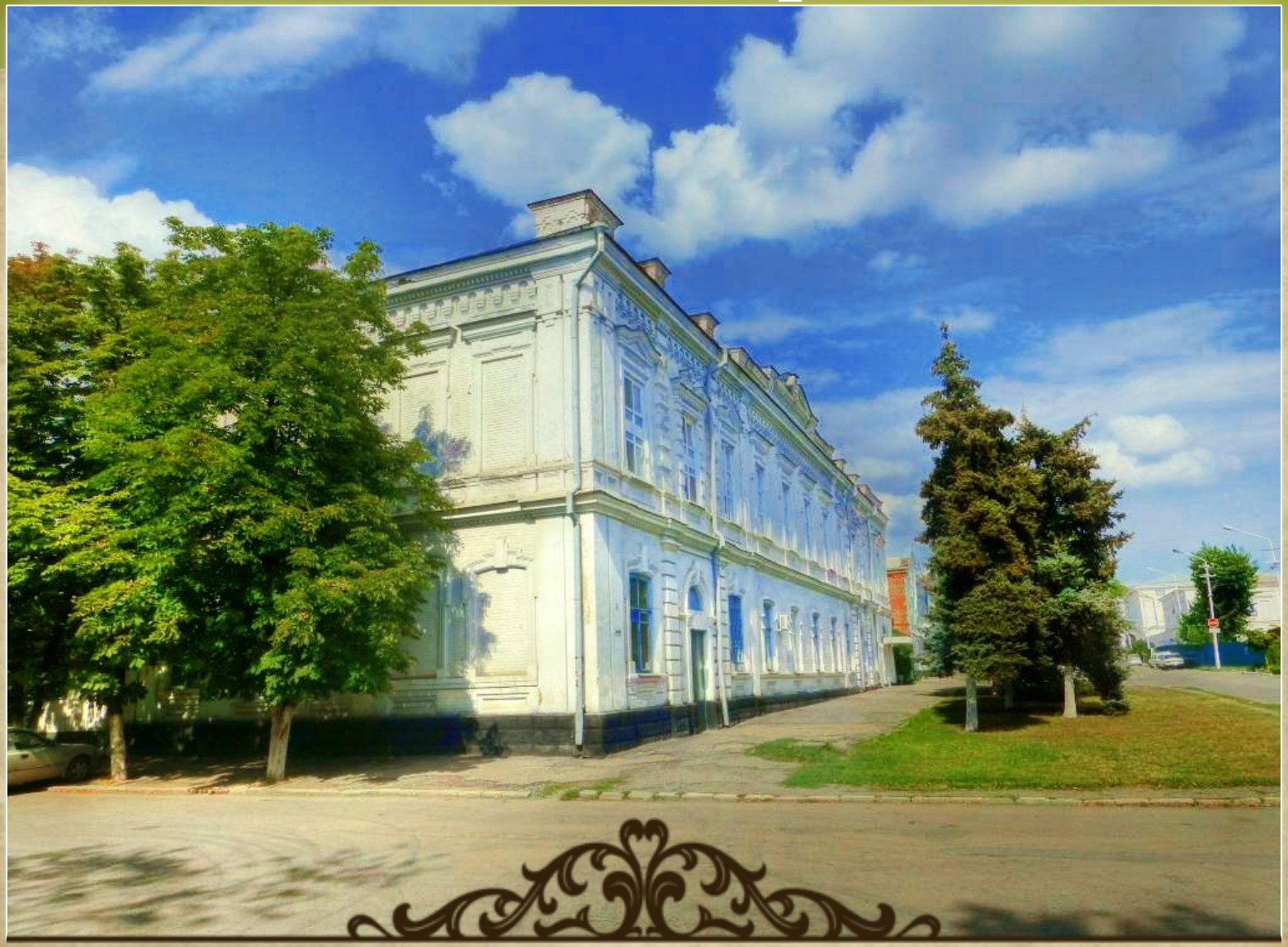

Сфера деятельности организации новочеркасский центр эстетического воспитания молодежи — подростковые клубы

ЮРГТУ (НПИ)

Федеральное государственное бюджетное образовательное учреждение высшего профессионального образования

Я здесь живу

Ул. Первомайская 164